



Адаптация молодого сотрудника в ДОУ



Слесарева С.Г.,
старший воспитатель,
ГБОУ средней школы №21 им. Э.
П. Шаффе
отделение дошкольного
образования детей

Молодой сотрудник

Выпускники педагогических колледжей и институтов или после переподготовки



Новые сотрудники со стажем работы по должности и опытом работы



перерыв



Адаптация работника

- – это приспособление индивидуума к рабочему месту и в отдельных случаях трудовому коллективу.
- Цель – педагог успешно осуществляет свою профессиональную деятельность
- Задачи:
 - понимание традиций и ценностей организации
 - включение в профессиональную деятельность
 - стабильная эмоциональная открытость

1. Знакомство с документами

г.кв.районная ИФНС России № 15
по Санкт-Петербургу
Новая редакция устава юридического
лица
СГРН 1037200012695
представлена при внесении в ЕГРЮЛ
этикет от 12 июля 2016
ГРН 8167847264311

СОГЛАСОВАНО
Исполняющий обязанности главы
администрации Василеостровского района
Санкт-Петербурга

Королева Г.Е.
М.П.

УТВЕРЖДЕН
распоряжением
Комитета по образованию
от «29» июля 2016 № 1834-р

УСТАВ

государственного бюджетного общеобразовательного
учреждения средней общеобразовательной школы № 21
Василеостровского района Санкт-Петербурга
имени Э.П. Шаффе

Санкт-Петербург
2016

Государственное бюджетное общеобразовательное учреждение
средняя общеобразовательная школа № 21
Василеостровского района Санкт-Петербурга имени Э.П. Шаффе
(ГБОУ средняя школа № 21 им Э.П. Шаффе Василеостровского района)

ПРИНЯТА

решением Педагогического совета
ГБОУ средней школы № 21
им. Э.П. Шаффе
(протокол № 1 от «31» августа 2023 г.)

УТВЕРЖДЕНА

Директором ГБОУ средней школы № 21 им.
Э.П. Шаффе

Ю.И. Ачкасова
(приказ № 92/16 -ОД от 31 .08.2023 г.)

с учетом мнения Родительского комитета
протокол от «31» августа 2023

ЛОКАЛЬНЫЕ АКТЫ

1. Правила внутреннего распорядка обучающихся ГБОУ средней школы № 21 им. Э.П. Шаффе
2. Правила приема на обучение по образовательным программам начального общего, основного общего и среднего общего образования в государственное бюджетное общеобразовательное учреждение среднюю общеобразовательную школу № 21 Василеостровского района Санкт-Петербурга имени Э.П. Шаффе
3. ПОЛОЖЕНИЕ о внутришкольном контроле в ГБОУ СОШ № 21 Василеостровского района Санкт-Петербурга
4. ПОЛОЖЕНИЕ о школьной форме и внешнем виде учащихся ГБОУ средней школы № 21 им. Э.П. Шаффе
5. ПОЛОЖЕНИЕ о Педагогическом совете государственного бюджетного общеобразовательного учреждения средней общеобразовательной школы № 21 Василеостровского района Санкт-Петербурга имени Э.П. Шаффе
6. ПОЛОЖЕНИЕ об организации методической работы в ГБОУ средней школе № 21 им. Э.П. Шаффе
7. ПОЛОЖЕНИЕ о наставничестве в ГБОУ СОШ № 21 Василеостровского района Санкт-Петербурга имени Э.П. Шаффе
8. Положение о платных образовательных услугах в ГБОУ средняя школа № 21 им. Э.П. Шаффе
9. Положение о порядке использования доходов от оказания платных услуг и иной, приносящей доход деятельности в ГБОУ средняя школа № 21 им. Э.П. Шаффе
10. ПОЛОЖЕНИЕ об общем собрании работников государственного бюджетного общеобразовательного учреждения средней общеобразовательной школы № 21 Василеостровского района Санкт-Петербурга имени Э.П. Шаффе
11. Положение о структурном подразделении «Школьный логопедический пункт» ГБОУ средней школе № 21 им. Э.П. Шаффе
12. Положение о структурном подразделении – отделении дополнительного образования детей (ОДОД)
13. Положение об организации внеурочной деятельности учащихся государственного бюджетного общеобразовательного учреждения средней общеобразовательной школы № 21 Василеостровского района Санкт-Петербурга им. Э.П. Шаффе (новая редакция)
14. ПОЛОЖЕНИЕ о библиотеке ГБОУ СОШ № 21 имени Э.П. Шаффе
15. ПРАВИЛА пользования школьной библиотекой ГБОУ средней школы № 21 им. Э. П. Шаффе
16. ПОЛОЖЕНИЕ о порядке предоставления в пользование обучающимся учебников, учебных пособий, учебно-методических материалов
17. ПОЛОЖЕНИЕ о порядке замещения уроков в ГБОУ СОШ № 21 Василеостровского района Санкт-Петербурга имени Э.П. Шаффе
18. Положение о формах, периодичности и порядке текущего контроля успеваемости и промежуточной аттестации обучающихся государственного бюджетного общеобразовательного учреждения средней общеобразовательной школы № 21 Василеостровского района Санкт-Петербурга имени Э.П. Шаффе (новая редакция)
19. Положение об официальном сайте ГБОУ средней школы № 21 им. Э.П. Шаффе в сети «Интернет»

ОБРАЗОВАТЕЛЬНАЯ ПРОГРАММА ДОШКОЛЬНОГО ОБРАЗОВАНИЯ

Государственного бюджетного общеобразовательного учреждения
средней общеобразовательной школы № 21
Василеостровского района Санкт-Петербурга имени Э.П. Шаффе
отделения дошкольного образования детей
(ГБОУ средняя школа № 21 им Э.П. Шаффе Василеостровского района ОДОД)

Санкт-Петербург,

2023

2. Знакомство с коллективом



3. Анализ ведения документации

группа	Табель посещаемости	План образовательной работы	Тетрадь связи учителя-логопеда	Сведения о детях и родителях	Социальный портрет семьи	Протокол родительского собрания	Лист здоровья	Журнал утреннего приёма	Журнал передачи семьи	Карта стула	Журнал инструктажа	План самообразования	Карта рассаживания	Журнал ОБЖ для родителей	Наглядный режим дня		
1а	<input type="checkbox"/>	<input type="checkbox"/>	<input type="checkbox"/>	<input type="checkbox"/>	<input type="checkbox"/>	<input type="checkbox"/>	<input type="checkbox"/>	<input type="checkbox"/>	<input type="checkbox"/>	<input type="checkbox"/>	<input type="checkbox"/>	<input type="checkbox"/>	<input type="checkbox"/>	<input type="checkbox"/>	<input type="checkbox"/>	<input type="checkbox"/>	<input type="checkbox"/>
2а	<input type="checkbox"/>	<input type="checkbox"/>	<input type="checkbox"/>	<input type="checkbox"/>	<input type="checkbox"/>	<input type="checkbox"/>	<input type="checkbox"/>	<input type="checkbox"/>	<input type="checkbox"/>	<input type="checkbox"/>	<input type="checkbox"/>	<input type="checkbox"/>	<input type="checkbox"/>	<input type="checkbox"/>	<input type="checkbox"/>	<input type="checkbox"/>	<input type="checkbox"/>
3а	<input type="checkbox"/>	<input type="checkbox"/>	<input type="checkbox"/>	<input type="checkbox"/>	<input type="checkbox"/>	<input type="checkbox"/>	<input type="checkbox"/>	<input type="checkbox"/>	<input type="checkbox"/>	<input type="checkbox"/>	<input type="checkbox"/>	<input type="checkbox"/>	<input type="checkbox"/>	<input type="checkbox"/>	<input type="checkbox"/>	<input type="checkbox"/>	<input type="checkbox"/>
4а	<input type="checkbox"/>	<input type="checkbox"/>	<input type="checkbox"/>	<input type="checkbox"/>	<input type="checkbox"/>	<input type="checkbox"/>	<input type="checkbox"/>	<input type="checkbox"/>	<input type="checkbox"/>	<input type="checkbox"/>	<input type="checkbox"/>	<input type="checkbox"/>	<input type="checkbox"/>	<input type="checkbox"/>	<input type="checkbox"/>	<input type="checkbox"/>	<input type="checkbox"/>
5а	<input type="checkbox"/>	<input type="checkbox"/>	<input type="checkbox"/>	<input type="checkbox"/>	<input type="checkbox"/>	<input type="checkbox"/>	<input type="checkbox"/>	<input type="checkbox"/>	<input type="checkbox"/>	<input type="checkbox"/>	<input type="checkbox"/>	<input type="checkbox"/>	<input type="checkbox"/>	<input type="checkbox"/>	<input type="checkbox"/>	<input type="checkbox"/>	<input type="checkbox"/>
6а	<input type="checkbox"/>	<input type="checkbox"/>	<input type="checkbox"/>	<input type="checkbox"/>	<input type="checkbox"/>	<input type="checkbox"/>	<input type="checkbox"/>	<input type="checkbox"/>	<input type="checkbox"/>	<input type="checkbox"/>	<input type="checkbox"/>	<input type="checkbox"/>	<input type="checkbox"/>	<input type="checkbox"/>	<input type="checkbox"/>	<input type="checkbox"/>	<input type="checkbox"/>
7а	<input type="checkbox"/>	<input type="checkbox"/>	<input type="checkbox"/>	<input type="checkbox"/>	<input type="checkbox"/>	<input type="checkbox"/>	<input type="checkbox"/>	<input type="checkbox"/>	<input type="checkbox"/>	<input type="checkbox"/>	<input type="checkbox"/>	<input type="checkbox"/>	<input type="checkbox"/>	<input type="checkbox"/>	<input type="checkbox"/>	<input type="checkbox"/>	<input type="checkbox"/>
8а	<input type="checkbox"/>	<input type="checkbox"/>	<input type="checkbox"/>	<input type="checkbox"/>	<input type="checkbox"/>	<input type="checkbox"/>	<input type="checkbox"/>	<input type="checkbox"/>	<input type="checkbox"/>	<input type="checkbox"/>	<input type="checkbox"/>	<input type="checkbox"/>	<input type="checkbox"/>	<input type="checkbox"/>	<input type="checkbox"/>	<input type="checkbox"/>	<input type="checkbox"/>
9а	<input type="checkbox"/>	<input type="checkbox"/>	<input type="checkbox"/>	<input type="checkbox"/>	<input type="checkbox"/>	<input type="checkbox"/>	<input type="checkbox"/>	<input type="checkbox"/>	<input type="checkbox"/>	<input type="checkbox"/>	<input type="checkbox"/>	<input type="checkbox"/>	<input type="checkbox"/>	<input type="checkbox"/>	<input type="checkbox"/>	<input type="checkbox"/>	<input type="checkbox"/>

¶

Примечания:

4. Просмотр занятий и ведение режимных моментов

	параметры	Баллы	примечание
Занятия	ФЦКМ		
	Развитие речи		
	ФЭМП		
	Лепка		
	Аппликация		
	Рисование		
Режимные моменты	Утренняя гимнастика		
	Утренний круг		
	Прогулка		
	Бодрящая гимнастика		
	Вечерний круг		

5. Заполнения чек листа адаптации.

	параметры	Баллы	примечание
Занятия	ФЦКМ		
	Развитие речи		
	ФЭМП		
	Лепка		
	Аппликация		
	Рисование		
Режимные моменты	Утренняя и бодрящая гимнастика		
	Утренний круг и вечерний круг		
	Прогулка		
	Образовательный план		
	Работа с родителями		

6. Разработка индивидуального плана наставничества



?



?

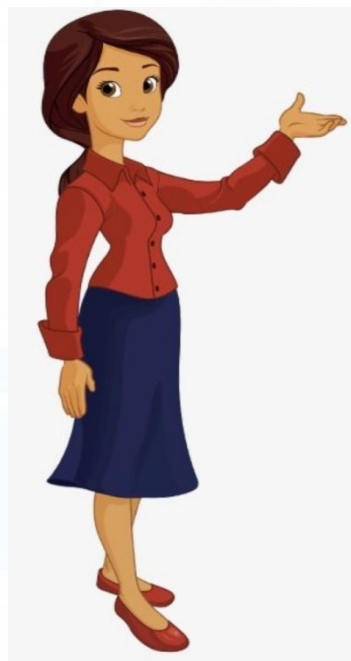

?

